

Kurumsal Veri Yönetimi ve Ortak Veri Tabanı

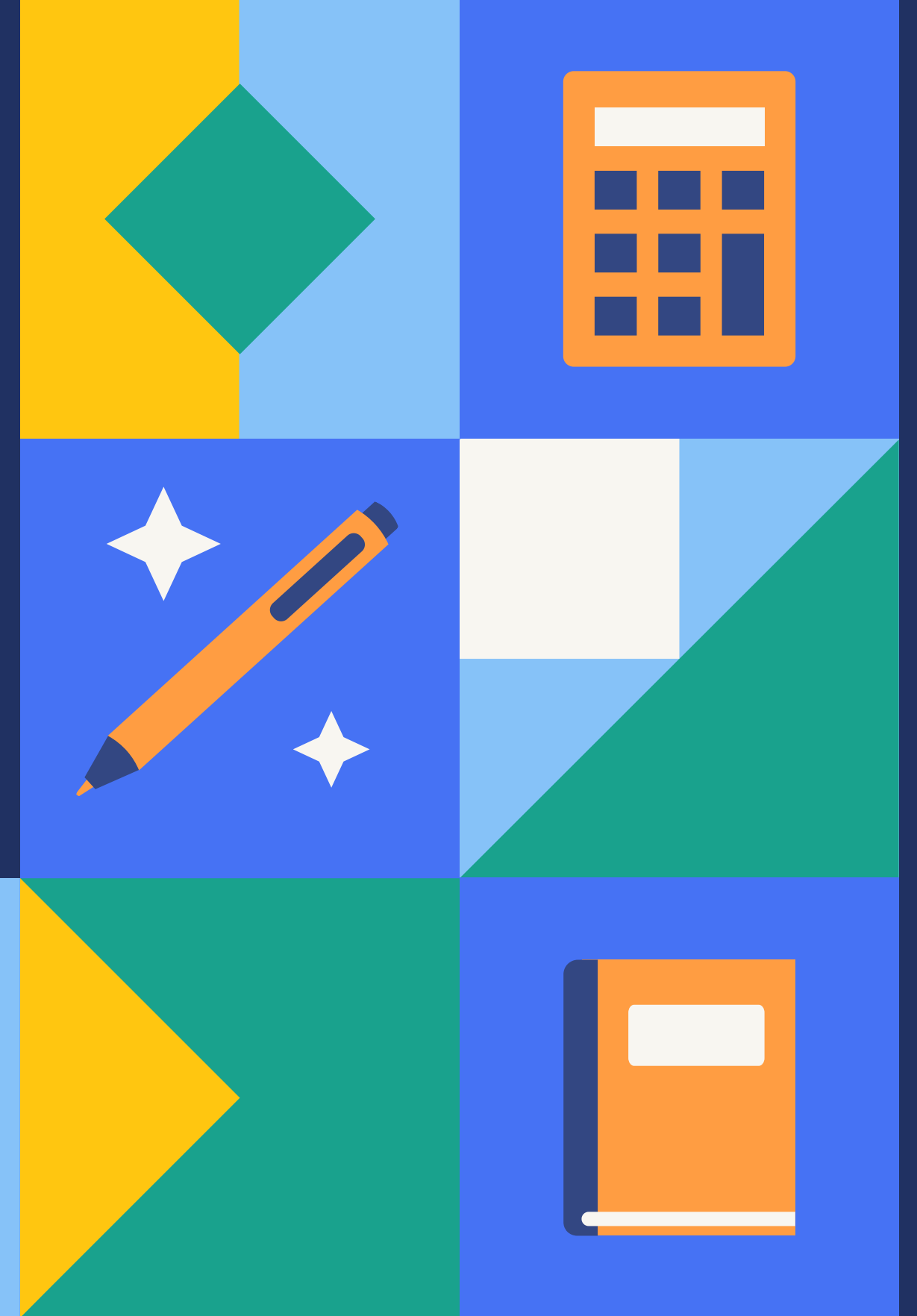

Doç. Dr. Çiğdem İnan ACI

MEÜ Bilgisayar Müh. Bölümü
Kurumsal Veri Yönetimi Koordinatörlüğü

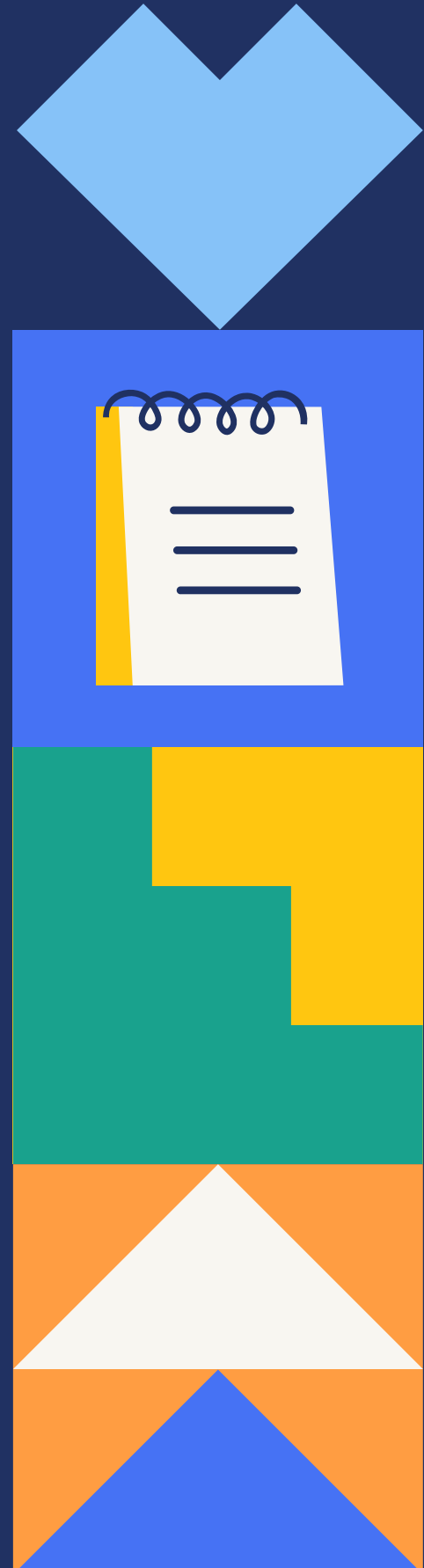

Kurumsal Veri Nedir?



Mersin Üniversitesine bağlı akademik ve idari birimlerde yönetilen ve kişisel bilgi barındırmayan verilerdir.

Ne için toplanır?



- YÖK-YÖKAK
- Ulusal derecelendirme ve akreditasyon kuruluşları
- Uluslararası derecelendirme ve akreditasyon kuruluşları
- Eğitim-Öğretim, Araştırma, Toplumsal Katkı, Kalite, Fiziksel Altyapı vb. konularda mevcut durum analizi.

Kurumsal Veri Yönetimi Koordinatörlüğü

- Üniversitemiz Senatosunun 1 Ağustos 2024 tarihli toplantısında alınan karar ile kurulmuştur.
- Koordinatörlüğün amacı; Mersin Üniversitesinin misyon, vizyon, stratejik amaç ve hedefleri ile uyumlu olarak, performansının izlenmesi, değerlendirilmesi, analiz edilmesi ve raporlanması için çalışmalar yaparak ulusal ve uluslararası alanda tanınırlığını ve saygınlığını artırarak sürdürülebilir araştırma kalitesinin oluşmasına katkı sunmaktır.

- Web adresi:

<https://www.mersin.edu.tr/idari/kurumsal-veri-yonetimi-koordinatorlugu>



Koordinatörlüğün Amacı



Kurumsal Veri Yönetimi Koordinatörlüğü

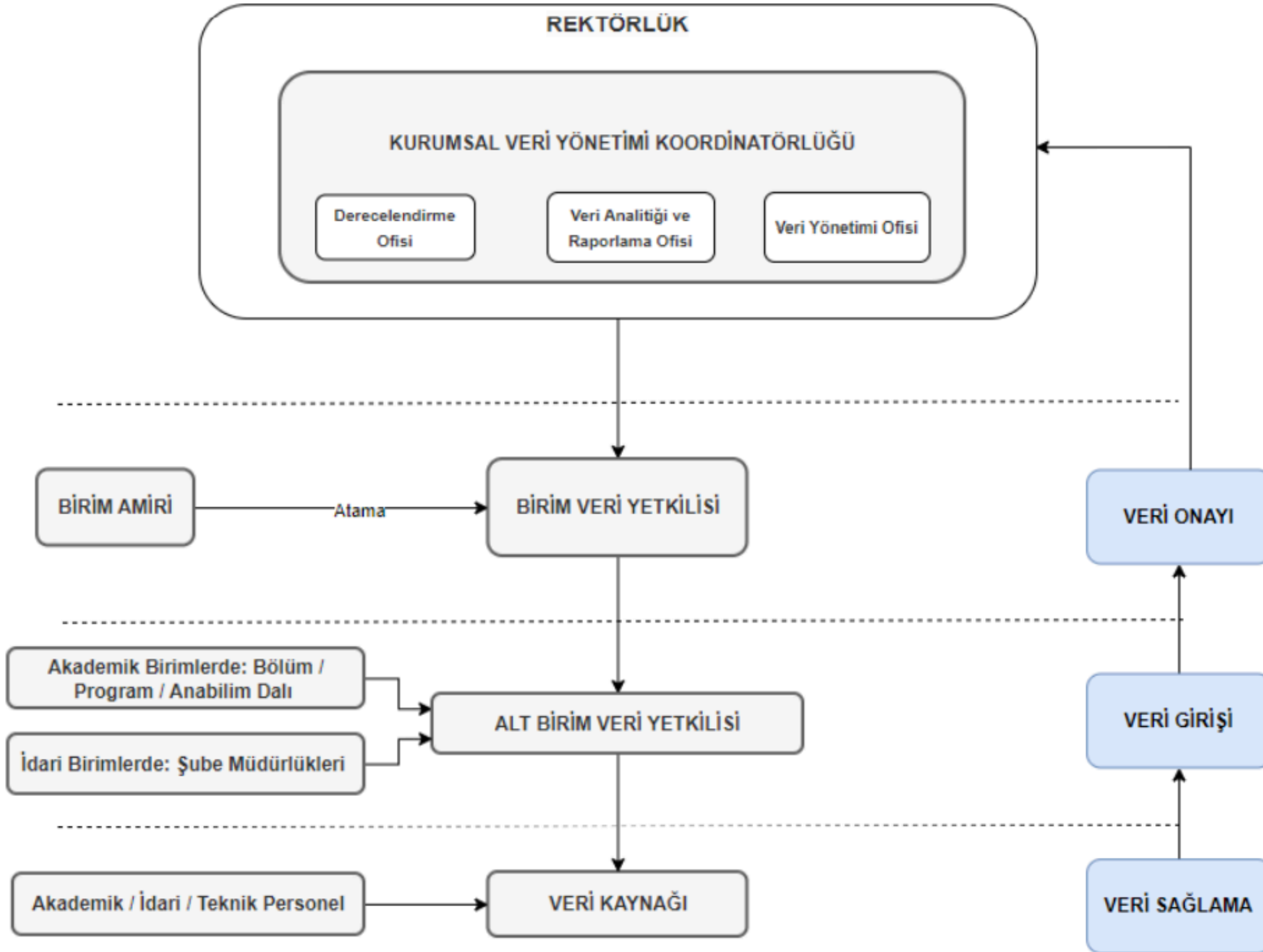

Kurumsal Veri Yönetimi Yetki Hiyerarşisi



Veri Yönetimi için Kullanacağımız Web Adresleri



<https://apbs.mersin.edu.tr/>



<https://veriyonetimi.mersin.edu.tr/>



<https://ovt.mersin.edu.tr/>



Veri Talebi

Veri talebi, kurumsal verinin toplanması, temizlenmesi ve birleştirilmesi için gerçekleştirilen süreçlerin ilk adımınıdır.

İki çeşit veri talebi yapılabilir:

Koordinatörlükten



Birimlere

Koordinatörlüğün, MEÜ adına veri göndereceği kuruluşlar için toplanan

Personelden



Koordinatörlüğe

MEÜ adına hazırlanan içeriklerde kullanılmak üzere görevlendirilen personel, ofis, komisyon, kurul, veya birimlerden gelen

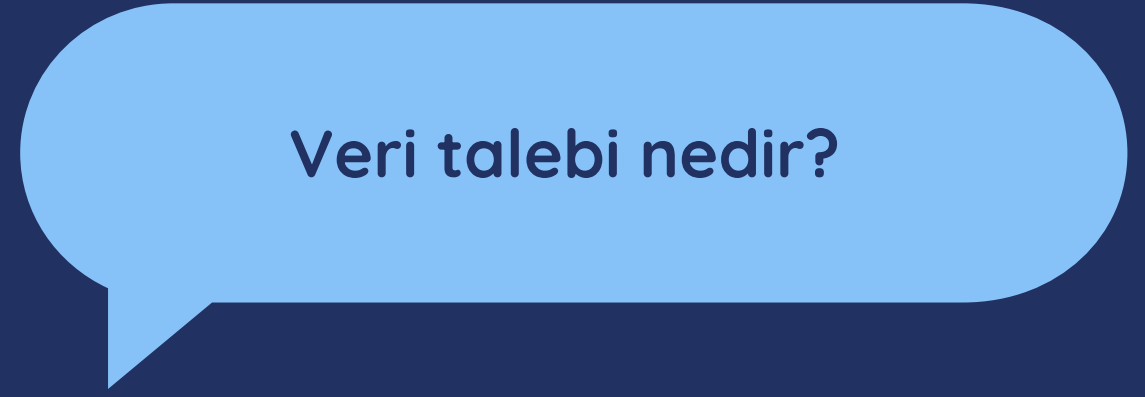



Kurumsal veriye ihtiyacım var. Nasıl talep edebilirim?



Veri Talep Formu

Formu eksiksiz bir şekilde doldurunuz. Talep ettiğiniz veriye göre Koordinatörlük, ilgili birim ve/veya kaynaklardan veriyi toplayarak tarafınıza iletacaktır



İlk adım:

Bu veri hâli hazırda Koordinatörlük tarafından toplanmış mı?

HAYIR

EVET

Web üzerinden erişebildiğiniz veriler için veri talebi yapmanıza gerek yoktur.



Veri Talep Formu

Veri Ara Ör: Öğrenci Sayıları

Veri Talebi Yap

Veri Talebi

Veri talebi için aşağıdaki formu doldurduktan sonra gönder tuşuna basınız!

Talebiniz yoğunluğa göre en kısa sürede yanıtlanacaktır!

Talep Kategorisi Seçiniz:*

Akreditasyon

Akreditasyon

Kalite

Derecelendirme

Diğer (rapor, kurul ve komisyon çalışmaları, MEÜ adına yapılan sunumlar vs.,)

- Komisyon
- Araştırma Merkezi
- İdari Birim
- Fakülte
- Rektörlük Bölüm Başkanlığı
- Daire Başkanlığı
- Kurul
- Meslek Yüksekokulu

Talep ettiğiniz veriyi detaylıca tanımlayınız. Verinin toplanması için özel bir şablon dosya ihtiyacı varsa aşağıya yükleyiniz.

Ör: 2023-2024 Eğitim Öğretim yılında mezun olan lisans kız öğrenci sayısı

Şablon Dosya Dosya seçilmedi

Veri Talep Formu

Talep Edilen Verinin Zaman Periyodu:*



09-2023



09-2024

Talep edilen veri kaynağı seçiniz:*

- Enstitü
- Yüksekokul
- Şube Müdürlüğü
- Komisyon
- Araştırma Merkezi
- İdari Birim
- Fakülte
 - DENİZCİLİK FAKÜLTESİ
 - DIŞ HEKİMLİĞİ FAKÜLTESİ
 - ECZACILIK FAKÜLTESİ
 - EĞİTİM FAKÜLTESİ
 - FEN EDEBİYAT FAKÜLTESİ
 - FEN FAKÜLTESİ
 - GÜZEL SANATLAR FAKÜLTESİ
 - HEMŞİRELİK FAKÜLTESİ
 - İKTİSADİ VE İDARİ BİLİMLER FAKÜLTESİ
 - İLAHİYAT FAKÜLTESİ
 - İLETİŞİM FAKÜLTESİ
 - İNSAN VE TOPLUM BİLİMLERİ FAKÜLTESİ
 - MİMARLIK FAKÜLTESİ
 - MÜHENDİSLİK FAKÜLTESİ
 - MÜZİK VE SAHNE SANATLARI FAKÜLTESİ
 - REKTÖRLÜK
 - SAĞLIK BİLİMLERİ FAKÜLTESİ
 - SPOR BİLİMLERİ FAKÜLTESİ
 - SU ÜRÜNLERİ FAKÜLTESİ
 - TIP FAKÜLTESİ
 - TURİZM FAKÜLTESİ
- Rektörlük Bölüm Başkanlığı
- Daire Başkanlığı
- Kurul
- Meslek Yüksekokulu

Seçtiğiniz Birimler: MÜHENDİSLİK FAKÜLTESİ, FEN FAKÜLTESİ

Veri Talep Formu

Talep ettiğiniz veriyi detaylıca tanımlayınız. Verinin toplanması için özel bir şablon dosya ihtiyacı varsa aşağıya yükleyiniz.

Ör: 2023-2024 Eğitim Öğretim yılında mezun olan lisans kız öğrenci sayısı

Şablon Dosya Dosya seçilmedi

Verinin ilgili birimlerden toplanıp size iletilmesi için son tarih seçiniz:



24/01/2025

Tarafımca yukarıda vermiş olduğum bilgilerin doğruluğunu ve bilgilerin hatalı olması durumunda doğacak yükümlülüğü kabul ediyorum.

Gönder

Birim Veri Yetkilisiyim.
Sorumlu olduğum birimden veri talep edildi.
Hangi adımları izlemem gerekir?



Birim Veri Yetkilisi İşlemleri

- Koordinatörlük tarafından yapılan veri talepleri, kurumsal e-posta adresinize gelecektir.
- E-postayı aldıktan sonra <https://ovt.mersin.edu.tr/> 'ye giriş yaparak biriminizden talep edilen veriyi inceleyiniz.
- Alt birimlerinizden toplanması gereken bir veri ise ilgili atamayı yaparak Alt Birim Veri Yetkililerinden verileri talep ediniz.
- Alt birimlerinizden topladığınız verileri düzenleyerek Koordinatörlüğe iletebilirsiniz.

Alt Birim Veri Yetkilisi İşlemleri (Akademik / İdari)

- Alt Birim Veri Yetkilileri, sorumlu oldukları alt birimde görevli personelle iletişime geçerek Birim Veri Yetkilisi'nin talep ettiği verileri toplayıp süresi içinde OVT'ye yüklemekle sorumludurlar.
- Veri talebi e-postasını aldıktan sonra, istenen veriyi, uygun formatta hazırlayarak OVT'ye yükleyiniz.
- Gönderdiğiniz veriler Birim Veri Yetkilisi'ne otomatik olarak iletilecektir.



Alt Birim Veri Yetkilisiyim. Sorumlu olduğum alt birimden (bölüm, program, ana bilim dalı, ana sanat dalı) veri talep edildi. Hangi adımları izlemem gerekir?



Birim Veri Yetkilisiyim.
Sorumlu olduğum birimden veri talep edildi.
Hangi adımları izlemem gerekir?

Birim Veri Yetkilisi İşlemleri

Örnek



Birim Veri Yetkilisi İşlemleri

Birim Veri Yetkilisiyim.
Sorumlu olduğum birimden veri talep edildi.
Hangi adımları izlemem gerekir?

Birim Veri Yetkilisi İşlemleri

Örnek



MERSİN ÜNİVERSİTESİ

ANASAYFA - Ölçüt Yönetimi - Veri Talepleri

Merhaba, ÇİĞDEM ACI

ANASAYFA

ÖLÇÜT YÖNETİMİ

Veri Talebi

RAPORLAR

Cevaplar

VERİ TALEPLERİ

Sayfada 25 Kayıt Göster

Birim

Örnek Kategori

Test Ölçütü

Mühendislik Fakültesi

1 Kayıttan 1 - 1 Arası Kayıtlar 1 row selected

Birim Seçim

ara

Mühendislik Fakültesi

Bilgisayar Mühendisliği Bölümü

Çevre Mühendisliği Bölümü

Elektrik - Elektronik Mühendisliği Bölümü

Gıda Mühendisliği Bölümü

Harita Mühendisliği Bölümü

İnşaat Mühendisliği Bölümü

Jeoloji Mühendisliği Bölümü

Kimya Mühendisliği Bölümü

Makine Mühendisliği Bölümü

Metalurji ve Malzeme Mühendisliği Bölümü

İptal Atama Yap

+ Birim Seçerek Veri Talebi + Kişiden Veri Talebi

Bul:

Ölçüt	Son Tarih	İşlemler
Test Ölçütü	(Koor.Son Tarih: 2025-02-28)	Tüm Alt Birimlere Ata

Önceki 1 Sonraki

Birim Veri Yetkilisi
Gelen Talebi Alt Birimlere Atama Yapar

Birim Veri Yetkilisiyim.
Sorumlu olduğum birimden veri talep edildi.
Hangi adımları izlemem gerekir?

Alt Birim Veri Yetkilisi İşlemleri

Örnek



The screenshot shows a Gmail interface with a search bar at the top. The left sidebar contains navigation options like 'Oluştur', 'Gelen Kutusu' (245), 'Yıldızlı', 'Ertelenenler', 'Gönderilmiş Postalar', 'Taslaklar', and 'Diğer'. The main content area displays an email titled 'Veri Talebi Bilgilendirmesi' from 'Kurumsal Veri Yönetimi Koordinatörlüğü' (bapbasvuru@mersin.edu.tr). The email body states: 'Taraflınıza atanmış veri talebi bulunmaktadır. Veri talebini yanıtlamak için <https://ovt.mersin.edu.tr> adresine kurumsal e-postanız ile giriş yapmanız gerekmektedir. Son veri giriş tarihi : 01-01-1970 dir.' Below the email text are buttons for 'Yanıtla' and 'Yönlendir'. The right sidebar shows a calendar and other app icons.

Alt Birim Veri Yetkilisine Gelen Mail

Birim Veri Yetkilisiyim.
Sorumlu olduğum birimden veri talep edildi.
Hangi adımları izlemem gerekir?

Alt Birim Veri Yetkilisi İşlemleri

Örnek



MERSİN ÜNİVERSİTESİ

ANASAYFA

CEVAPLANMAYAN ÖLÇÜTLER

#	Birim	Dönem	Soru
1	Mühendislik Fakültesi	2025 Yılı 2. 6 Aylık Takvimi (2025-06-01/2025-12-31)	Test Ölçütü

ONAYLANMAYAN ÖLÇÜTLER

#	Birim	Dönem	Soru
---	-------	-------	------

Alt Birim Veri Yetkilisine OVT' de Talep Düşer

Birim Veri Yetkilisiyim.
Sorumlu olduğum birimden veri talep edildi.
Hangi adımları izlemem gerekir?

Alt Birim Veri Yetkilisi İşlemleri

Örnek



MERSİN ÜNİVERSİTESİ

ANASAYFA - Raporlar - Cevaplar

İşlem Başarılı! Merhaba, MURAT KAYA
Kaydedildi

CEVAPLAR

Tüm Kategoriler | Tüm Dönemler | Tüm Birimler

Sayfada 25 Kayıt Göster But:

Ölçüt	Birim	Kategori	Dönem	Cevap	Onay	Red	Kant Dosyası
Örnek Kategori							
Test Ölçütü	Bilgisayar Mühendisliği Bölümü	Örnek Kategori	2025 Yılı 2. 6 Aylık Takvimi	1	<input type="checkbox"/>	<input type="checkbox"/>	

1 Kayıttan 1 - 1 Arası Kayıtlar

Önceki 1 Sonraki

Alt Birim Veri Yetkilisi Cevabı Girer

Birim Veri Yetkilisiyim.
Sorumlu olduğum birimden veri talep edildi.
Hangi adımları izlemem gerekir?

Alt Birim Veri Yetkilisi İşlemleri

Örnek



MERSİN ÜNİVERSİTESİ

ANASAYFA - Raporlar - Cevaplar

Merhaba, M K

CEVAPLAR

Tüm Kategoriler Tüm Dönemler Tüm Birimler

Sayfada 25 Kayıt Göster But:

Ölçüt	Birim	Kategori	Dönem	Cevap	Onay	Red	Kanıt Dosyası
Örnek Kategori							
Test Ölçütü	Bilgisayar Mühendisliği Bölümü	Örnek Kategori	2025 Yılı 2. 6 Aylık Takvimi	1	<input type="checkbox"/>	<input type="checkbox"/>	Kanıt yüklenmedi

1 Kayıttan 1 - 1 Arası Kayıtlar

Önceki 1 Sonraki

Birim Veri Yetkilisi Onaylar veya Reddeder

Birim Veri Yetkilisiyim.
Sorumlu olduğum birimden veri talep edildi.
Hangi adımları izlemem gerekir?

Alt Birim Veri Yetkilisi İşlemleri

Örnek



MERSİN ÜNİVERSİTESİ

ANASAYFA - Raporlar - Cevaplar

Merhaba, MURAT KAYA

CEVAPLAR

Tüm Kategoriler

Sayfada 25 Kayıt Göster

Tüm Birimler

Bul:

Red sebebini giriniz:

Açıklamalar:

Veriler Uygun Değil

İptal Kaydet

Ölçüt	Birim	Kategori	Dönem	Cevap	Onay	Red	Kanıt Dosyası
Örnek Kategori							
Test Ölçütü	Bilgisayar Mühendisliği Bölümü	Örnek Kategori	2025 Yılı 2. 6 Aylık Takvimi	1	<input type="checkbox"/>	<input checked="" type="checkbox"/>	Kanıt yüklenmedi

1 Kayıttan 1 - 1 Arası Kayıtlar

Önceki 1 Sonraki

Birim Veri Yetkilisiyim.
Sorumlu olduğum birimden veri talep edildi.
Hangi adımları izlemem gerekir?

Alt Birim Veri Yetkilisi İşlemleri

Örnek



MERSİN ÜNİVERSİTESİ

ANASAYFA [Raporlar](#) [Cevaplar](#)

İşlem Başarılı! Merhaba, MURAT KAYA
Red açıklaması kaydedildi ve mail gönderildi.

CEVAPLAR

Tüm Kategoriler

Tüm Dönemler

Tüm Birimler

Sayfada 25 Kayıt Göster

Bul:

Ölçüt	Birim	Kategori	Dönem	Cevap	Onay	Red	Kanıt Dosyası
Örnek Kategori							
Test Ölçütü	Bilgisayar Mühendisliği Bölümü	Örnek Kategori	2025 Yılı 2. 6 Aylık Takvimi	1	<input type="checkbox"/>	<input checked="" type="checkbox"/>	Kanıt yüklenmedi

1 Kayıttan 1 - 1 Arası Kayıtlar

Önceki 1 Sonraki

Birim Veri Yetkilisiyim.
Sorumlu olduğum birimden veri talep edildi.
Hangi adımları izlemem gerekir?

Alt Birim Veri Yetkilisi İşlemleri

Örnek



← + ! 🗑️ | ✉️ ⌚ ✎ | + 📁 ⏏️ ⋮

Veri Talebi Reddi Bilgilendirmesi!!! Gelen Kutusu x

 **KoordinatörlükBirimVeri Sorumlusu** <bapbasvuru@mersin.edu.tr>
Alıcı: ben ▾

2025 Yılı 2. 6 Aylık Takvimi donemindeki, Test Ölçütü sorusuna verilen 1 cevabı Veriler Uygun Değil gerekçesi ile reddedilmiştir.

← Yanıtla → Yönlendir



Dikkat Edilmesi Gereken Hususlar



Süre

Talepler süresi
içinde
cevaplanmalı

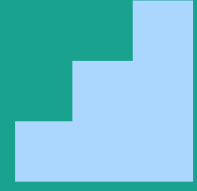

Format

Uygun
formatta
cevaplanmalı

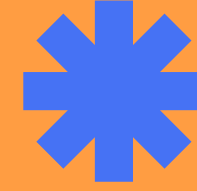

Kanıt

Uygun kanıtlar
eklenmeli



İletişim

Veri
kaynakları ile
iletişim
kurulmalı

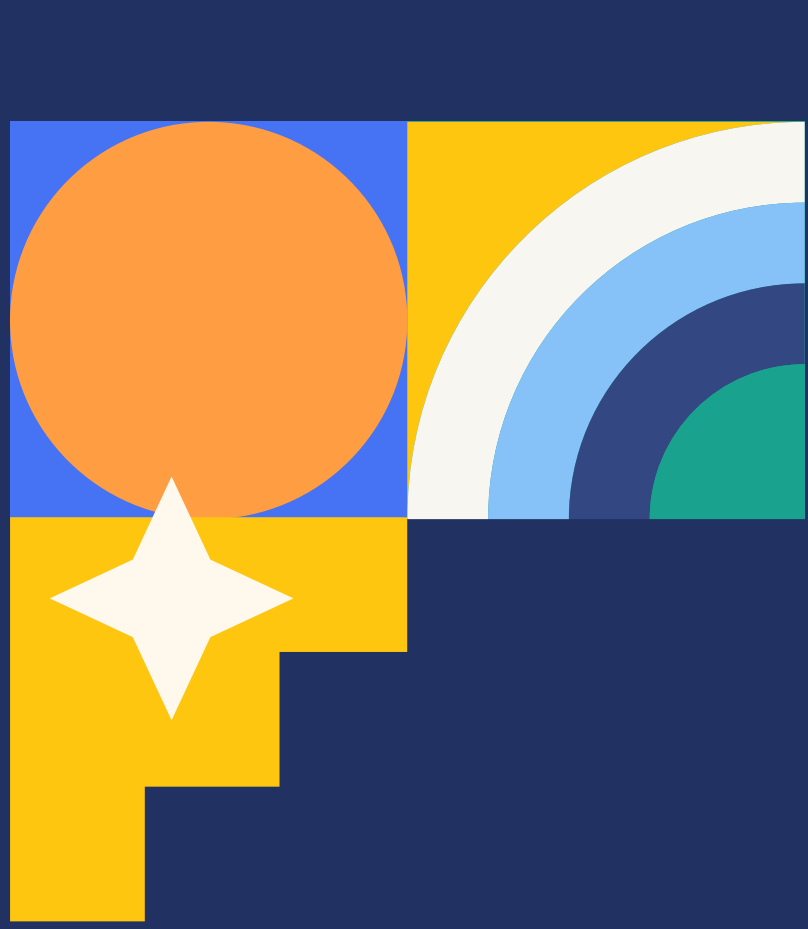

Teşekkürler

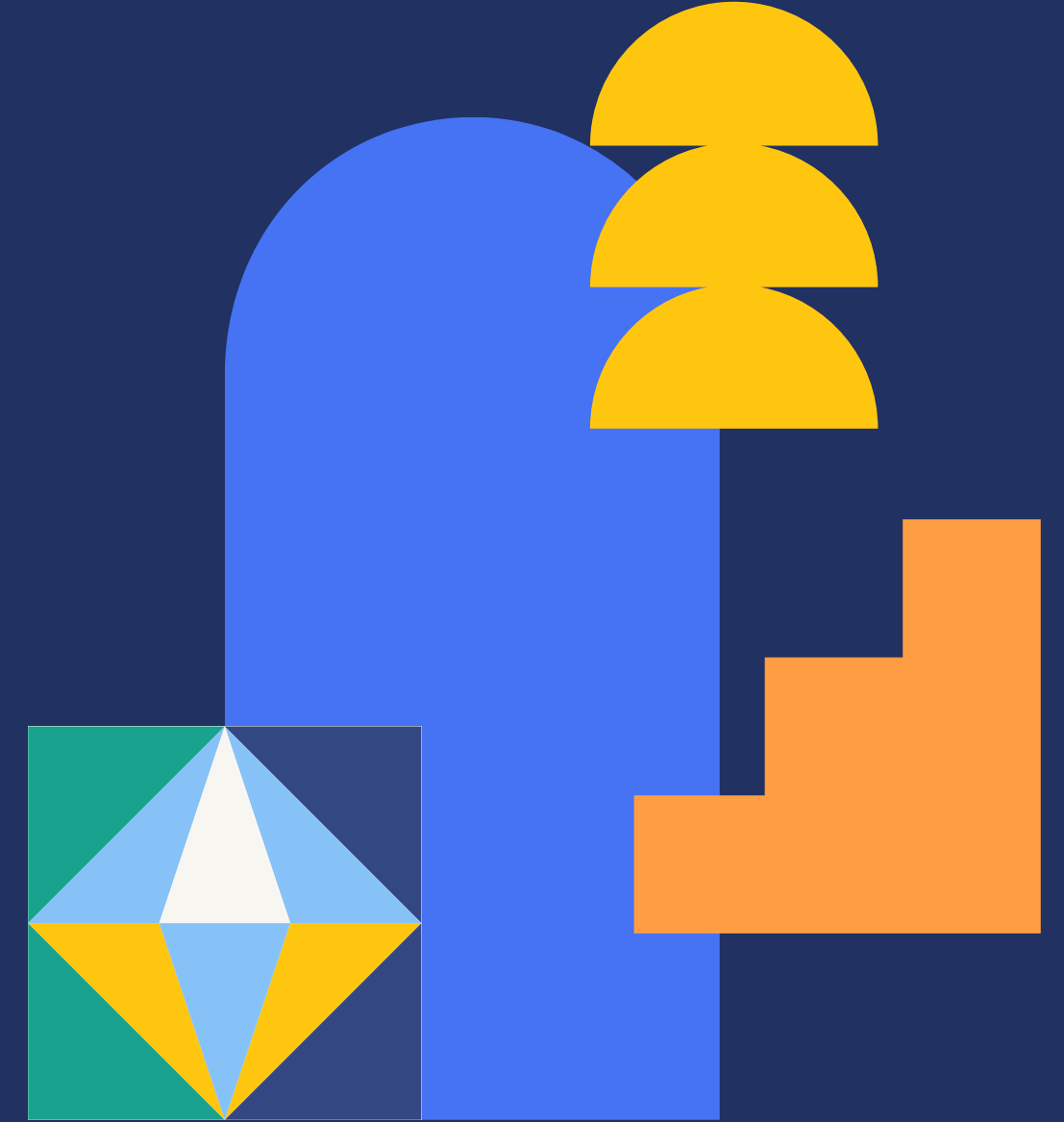

Kurumsal Veri Yönetimi Koordinatörlüğü-2025

veriyonetimi@mersin.edu.tr